



SUDEPE

**SUPERINTENDÊNCIA DO
DESENVOLVIMENTO DA PESCA**
Vinculada ao **MINISTÉRIO DA AGRICULTURA**

SECRETARIA DE PLANEJAMENTO E ORÇAMENTO - SEPLO
COORDENADORIA REGIONAL DA SUDEPE EM SANTA CATARINA

ANUÁRIO ESTATÍSTICO

1986

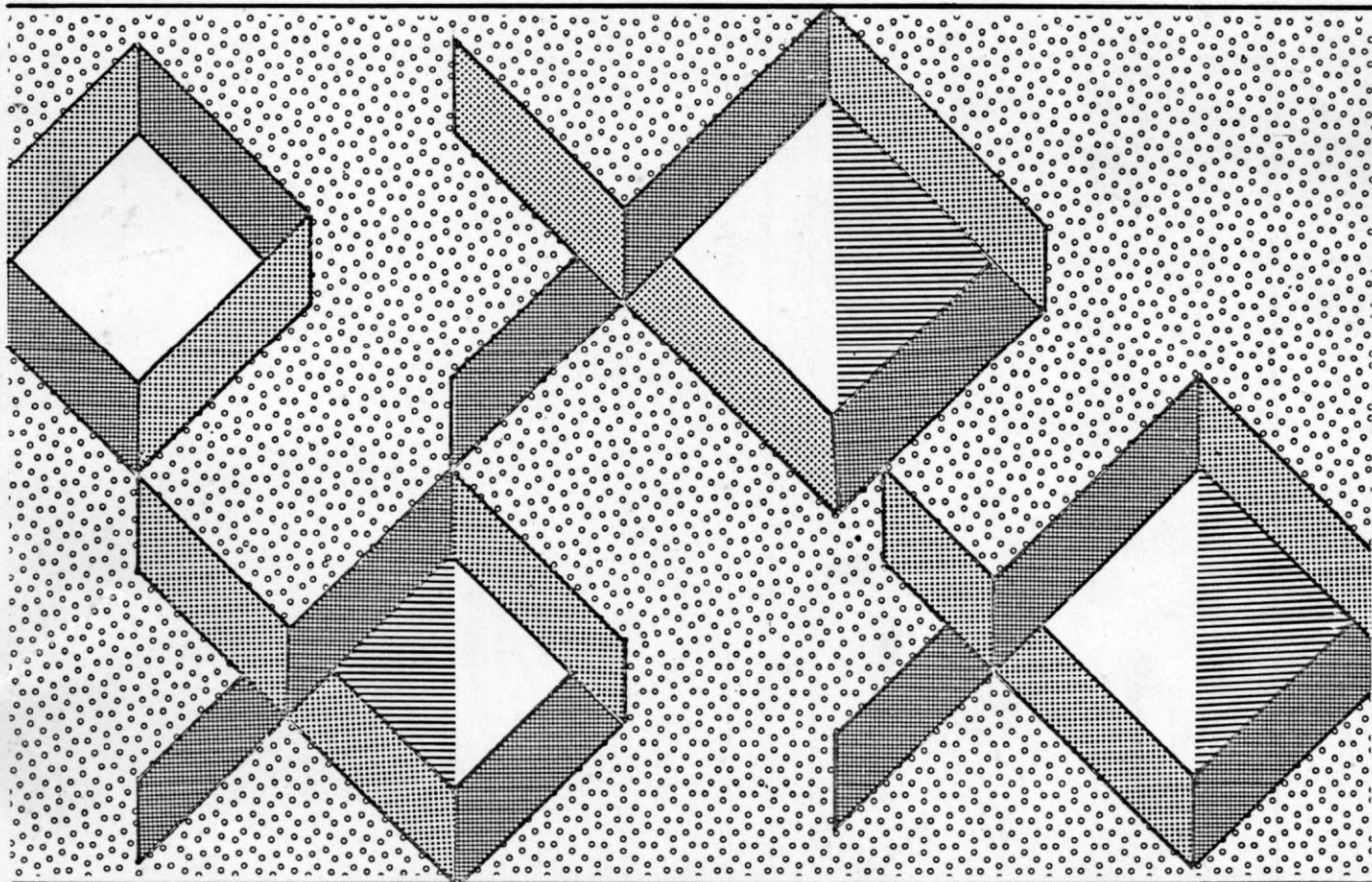

Série Documentos Informe Anual nº 15

MINISTÉRIO DA AGRICULTURA
SUPERINTENDÊNCIA DO DESENVOLVIMENTO DA PESCA - SUDEPE
SECRETARIA DE PLANEJAMENTO E ORÇAMENTO - SEPLO
COORDENADORIA REGIONAL DA SUDEPE EM SANTA CATARINA

CONTROLE DE DESEMBARQUE PESQUEIRO

- 1 9 8 6 -

SETOR DE ESTATÍSTICA PESQUEIRA
SUDEPE/SC:

IRIS REZENDE

Ministro da Agricultura

ENIO ANTONIO MARQUES PEREIRA

Superintendente Interino da SUDEPE

JOÃO BATISTA DOS SANTOS

Coordenador Regional da SUDEPE em Santa Catarina

HUGO CARLOS DE NOVAES

Chefe do Setor de Estatística em Santa Catarina

EQUIPE DE APOIO TÉCNICO:

Carlos Antônio Ficinski Bleggi

Rosana Sardã da Conceição

Itamar Francisco Cabral

Maria Eurídice Pereira

Valdir Belmiro Silveira

COLETORES:

GARUVA - Raimundo Carlos da Silveira

SÃO FRANCISCO DO SUL - João M. Cidral

ARAQUARI - Amaro Cabral

BARRA VELHA - Pedro Silvano de Borba

NAVEGANTES - Osmir Rodrigues dos Passos

ITAJAI - Daniel Mafra

BALNEÁRIO DE CAMBORIÚ - Pedro Tomaz Damázio

ITAPEMA - Moacir Manoel dos Santos

PORTO BELO - Genésio Manoel Tobias

TIJUCAS - Francisco Sudré

BARRA DO ARIRIÚ - Nilson Espindola

PINHEIRA - Marcelino Manoel da Silveira

PAULO LOPES - Prefeitura Municipal

GOVERNADOR CELSO RAMOS - Altamiro João Duarte
Alcebíedes José Simão

SÃO JOSÉ - Estatística Florianópolis

FLORIANÓPOLIS - Vilmar Eugênio Duarte
Hipólito T. de Oliveira
Soédio E. Guimarães
Procópio Onório Martins

GAROPABA - Manoel Inácio Rodrigues

IMBITUBA - Paulino Martins

LAGUNA - Rogério M. Luz

JAGUARUNA - Prefeitura Municipal

ANUÁRIO ESTATÍSTICO - 1986

<u>C O N T E Ú D O</u>	<u>P Á G I N A S</u>
I - INTRODUÇÃO.....	04
II - METODOLOGIA.....	04
III - ANÁLISE DOS DADOS.....	05
01 - Desembarque Controlado de Pescado-Quantidade em quilos - período - 1962 a 1986.....	07
02 - Desembarque Controlado de Pescado-Valores de Comercialização a nível de produtor-período 1962 a 1986.....	08
03 - Desembarque Controlado de Pescado-Quantidade em quilos e valores de comercialização a nível de produtor-período - janeiro a dezembro de 1986.....	10
04 - Espécies de pescado quantitativamente mais importantes e suas variações em relação ao ano de 1985.....	11
05 - Espécies de pescado qualitativamente mais importantes.....	12
06 - Desembarque Controlado de Pescado por espécies e quilos - quantidade em quilos.....	13
07 - Desembarque Controlado de Pescado por espécies e quilos-valores de comercialização a nível de produtor.....	16
08 - Desembarque Controlado de Pescado por aparelho de pesca - Pesca Artesanal - quantidade em quilos.....	20
09 - Desembarque Controlado de Pescado por aparelho de pesca - Pesca Industrial - quantidade em quilos.....	21
10 - Desembarque Controlado de Pescado por aparelho de pesca - Pesca Artesanal/Industrial-quantidade em quilos.....	22
11 - Desembarque Controlado por municípios e localidades-quantidade em quilos....	23
12 - Desembarque Controlado por municípios e localidades-Valor em Cruzeiros.....	27
13 - Percentual da Produção Artesanal/Industrial-Produção em CR\$ / CZ\$.....	30
14 - Percentual da Produção Artesanal/Industrial-Produção em Quilos.....	31
15 - Nomenclatura de Pescados.....	33

I - INTRODUÇÃO

O sistema de Coleta de dados básicos da Produção Pesqueira vem sendo realizada junto ao Controle de Desembarque de Pescado diretamente nos principais pontos de comercialização situados no litoral Catarinense.

A atividade foi desenvolvida durante o ano de 1986 pela Coordenadoria Regional da SUDEPE em Santa Catarina e contou com a colaboração de Prefeituras Municipais e da Associação de Crédito e Assistência Pesqueira de Santa Catarina (ACARPESC) executando-as em 20 (vinte) municípios, onde foram controladas 89 (oitenta e nove) localidades, distribuídas de Garuva até Jaguaruna, respectivamente, extremo norte e sul do Litoral de Santa Catarina.

O objetivo do "Controle de Desembarque" é o conhecimento determinado da quantidade, qualidade e o valor do pescado comercializado a nível de Produtor, possibilitando a obtenção de parâmetros que permitam ao Governo subsídios básicos e atualizados sobre o comportamento e seu ajustamento à exploração dos recursos pesqueiros disponíveis.

II - METODOLOGIA

Na pesquisa metodológica para obtenção dos dados são utilizados mapas de coletas devidamente preparadas para controlar diariamente os desembarques de Pescado por embarcações, por petrechos, por espécies, por localidades e por municípios, em quilos e o preço de pescado a nível de Primeira Comercialização. Os formulários são preenchidos pelos coletores de dados que registram as informações junto aos pescadores, fornecedores de pescado, industriais e armadores de pesca.

Mensalmente após as coletas, os dados são encaminhados à Coordenadoria Regional da SUDEPE em Florianópolis, onde são revisados, processados e preparados em formato de relatório anual.

Estes documentos informativos são distribuídos aos empresários de pesca e órgãos ligados ao setor pesqueiro, visando manter atualizada as informações sobre o comportamento da produção pesqueira.

Santa Catarina apresentou uma produção pesqueira controlada durante o ano de 1986, no total de 108.456.047 Kg (cento e oito milhões quatrocentos e cinquenta e seis mil e quarenta e sete) quilos de pescados e uma comercialização que atingiu CZ\$ 666.550.359,46 (seiscentos e sessenta e seis milhões quinhentos e cinquenta mil, trezentos e cinquenta e nove - cruzados e quarenta e seis centavos), a nível de produtor. O Índice mensal dos desembarques indicou os meses de fevereiro e junho com 17.482.941 Kg e 15.250.022 Kg, respectivamente, como os períodos de maior concentração nos desembarques e os maiores valores de comercialização foram nos meses de junho e julho com CZ\$ 72.340.118,10 e CZ\$ 80.928.555,67, respectivamente.

Foram comparadas as principais espécies de pescados, desembarcados em 1986, com relação a 1985, verificando-se que a Produção no período teve um decréscimo de 10,32% com 12.482.017 Kg. Observamos que dos dados analisados as maiores variações ocorreram nos desembarques de Bonito Gaiado, Cações, Camarão 7 Barbas, Tainha, Castanha, Pescadas, Sardinha Lage, Linguado, Palombeta e outros que apresentaram um acréscimo de 491,4%, 36,45%, 8,71%, 7,93%, 1,45%, 201,12%, 96,94%, - 118,97%, 4,69% e 15,23%, respectivamente, e entre as principais espécies do Estado ou seja: Sardinha Verdadeira, Corvina, Pescadinha, Castanha, Camarão Rosa, Cavalinha, Enchova, Abrotea, Bagre, Chicharro e Papaterra, houve um decréscimo de 555,56%, comparado com o ano de 1985, 10,81%, 11,36%, - 47,89%, 22,39%, 0,48%, 84,70%, 25,63%, 60,65%, 23,59%, - 69,89% e 198,17%, respectivamente.

Entre as principais espécies capturadas destacou-se quanto ao valor total de comercialização, a Sardinha Verdadeira, que representou 27,31% ou seja CZ\$ 182.029.090,40, e teve participação representativa em Kg de 51,84% e o Camarão Rosa que representou com 17,60% e com CZ\$ 117.317.464,77 e participou com apenas 1,07%, ou seja 1.165.864 Kg.

O desempenho da Pesca Industrial, em relação ao ano de 1985, apresentou um decréscimo de 4,27%, ou seja 97.480.642 Kg, analisando a participação desta Pesca dentro do cômputo geral verificamos que contribuiu com 89,88%.

Entre as principais espécies exploradas por esta frota, tivemos: Sardinha Verdadeira, Bonito Gaiado e Corvina.

A Pesca Artesanal participou com 10,12% do total da produção, ou seja, 10.975.405 Kg, apresentando um decréscimo de 42,56% com relação ao ano de 1985. As principais espécies capturadas pelos pescadores artesanais foram: Corvina, Cações e Camarão 7 Barbas.

O desembarque por aparelho de pesca, mostrou como petrecho principal a "traineira" utilizada pela frota industrial na captura de peixes pelágicos com 64.777.494 Kg e na pesca artesanal a "rede de emalhar" com 4.871.836 Kg; outros destaques no cômputo geral foram as redes de arrastos, anzois e pesca de vara.

Os municípios que mais se destacaram no desembarque de pescados como principais produtores, foram: Itajai com 76.048.069Kg, Navegantes 12.388.429 Kg, Florianópolis 7.276.994 Kg, Laguna 4.677.448 Kg e São Francisco do Sul com 994.162 Kg.

Estado de Santa Catarina

Desembarque Controlado de Pescado - Quantidade em Quilos

Período: 1962 a 1986

ANO	PEIXES	CRUSTÁCEOS	MOLUSCOS	CETÁCEOS	QUELÔNIOS	T O T A L
1962	8.407.125	1.086.519	4.726	-	-	9.498.370
1963	10.347.850	1.557.860	1.232	-	-	11.906.942
1964	15.564.303	2.310.543	8.163	-	-	17.883.009
1965	20.317.169	699.977	8.178	-	-	21.025.324
1966	18.704.974	2.412.074	7.898	-	-	21.124.946
1967	21.980.080	4.154.405	5.919	32.000	-	26.172.404
1968	25.264.325	4.606.641	15.788	6.400	-	29.893.154
1969	27.385.200	6.359.904	36.486	-	-	33.781.590
1970	37.997.901	8.695.830	92.578	-	-	46.786.309
1971	49.918.825	8.093.742	138.130	-	-	58.150.697
1972	56.633.110	7.833.938	230.614	-	-	64.697.662
1973	108.573.133	8.999.641	629.104	9.620	1.684	118.213.182
1974	116.468.414	8.766.590	1.582.789	-	66	126.817.859
1975	74.471.533	10.106.608	1.474.947	-	110	86.053.198
1976	46.640.187	10.653.383	612.368	-	-	57.905.938
1977	75.157.828	8.899.228	433.016	-	-	84.490.072
1978	86.945.795	10.045.081	213.526	-	-	97.204.402
1979	78.171.156	7.583.479	5.750.560	-	173	91.505.368
1980	103.595.260	9.997.254	4.513.071	-	-	118.105.585
1981	62.574.691	7.277.843	444.561	-	-	70.297.095
1982	74.334.310	7.667.452	823.306	-	-	82.825.068
1983	71.840.909	7.004.397	1.269.013	-	-	80.114.319
1984	87.976.010	8.668.842	474.736	-	-	97.119.588
1985	114.683.585	5.690.276	564.203	-	-	120.938.064
1986	102.815.494	4.431.177	1.209.376	-	-	108.456.047

ESTADO DE SANTA CATARINA

DESEMBARQUE CONTROLADO DE PESCADO - VALORES DE COMERCIALIZAÇÃO A NÍVEL DE PRODUTOR

PERÍODO: 1962 a 1986

A N O	PEIXES	CRUSTÁCEOS	MOLUSCOS	CETÁCEOS	QUELÔNEOS	T O T A L
1962	636.360,86	94.600,59	468,70	-	-	731.430,15
1963	847.900,04	191.047,81	123,02	-	-	1.039.070,87
1964	1.361.939,72	887.063,41	408,15	-	-	2.249.411,28
1965	2.376.723,02	269.454,12	2.657,81	-	-	2.648.834,95
1966	3.633.306,79	1.572.723,72	4.817,05	-	-	5.210.847,56
1967	4.664.426,53	2.690.722,98	7.281,80	25.600,00	-	7.388.031,31
1968	6.598.497,42	4.720.672,47	17.942,36	6.400,00	-	11.343.512,25
1969	9.117.019,85	11.061.273,03	29.109,10	-	-	20.207.401,98
1970	15.444.285,71	18.142.953,45	94.494,90	-	-	33.681.734,06
1971	20.628.990,81	31.956.118,89	252.777,90	-	-	52.837.887,60
1972	28.527.793,80	50.562.267,64	406.475,90	-	-	79.496.537,34
1973	63.557.059,20	36.423.374,91	1.122.612,80	300,00	3.368,00	101.106.714,91
1974	92.569.280,34	55.482.828,15	1.817.930,20	-	348,00	149.870.386,69
1975	101.242.805,35	77.693.012,20	2.698.260,50	-	181,00	181.634.259,05
1976	113.807.913,97	114.043.171,96	1.886.609,10	-	-	229.737.695,03
1977	209.686.918,17	158.768.402,33	2.050.576,88	-	-	370.505.897,38
1978	334.022.595,76	269.520.094,05	1.709.794,17	-	-	605.252.483,98
1979	692.764.430,40	319.152.957,00	54.555.244,00	-	4.525,00	1.066.477.156,40
1980	1.350.780.900,50	677.232.108,00	114.871.434,50	-	-	2.142.884.443,00
1981	1.928.972.263,00	866.529.089,00	25.915.165,00	-	-	2.821.416.517,00
1982	4.954.886.727,00	2.549.872.574,00	55.996.585,00	-	-	7.560.755.886,00
1983	12.177.253.382,00	6.161.267.975,00	89.809.370,00	-	-	18.428.330.727,00
1984	44.753.290.029,00	22.493.460.293,00	371.506.780,00	-	-	67.618.257.102,00
1985	189.213.874.670,00	63.688.896.311,00	2.764.278.118,00	-	-	255.667.049.099,00
1986	406.579.662,65	125.272.159,99	10.305.445,49	-	-	542.157.268,13

DESEMBARQUE CONTROLADO DE PESCADO

(Período de 62 a 86)

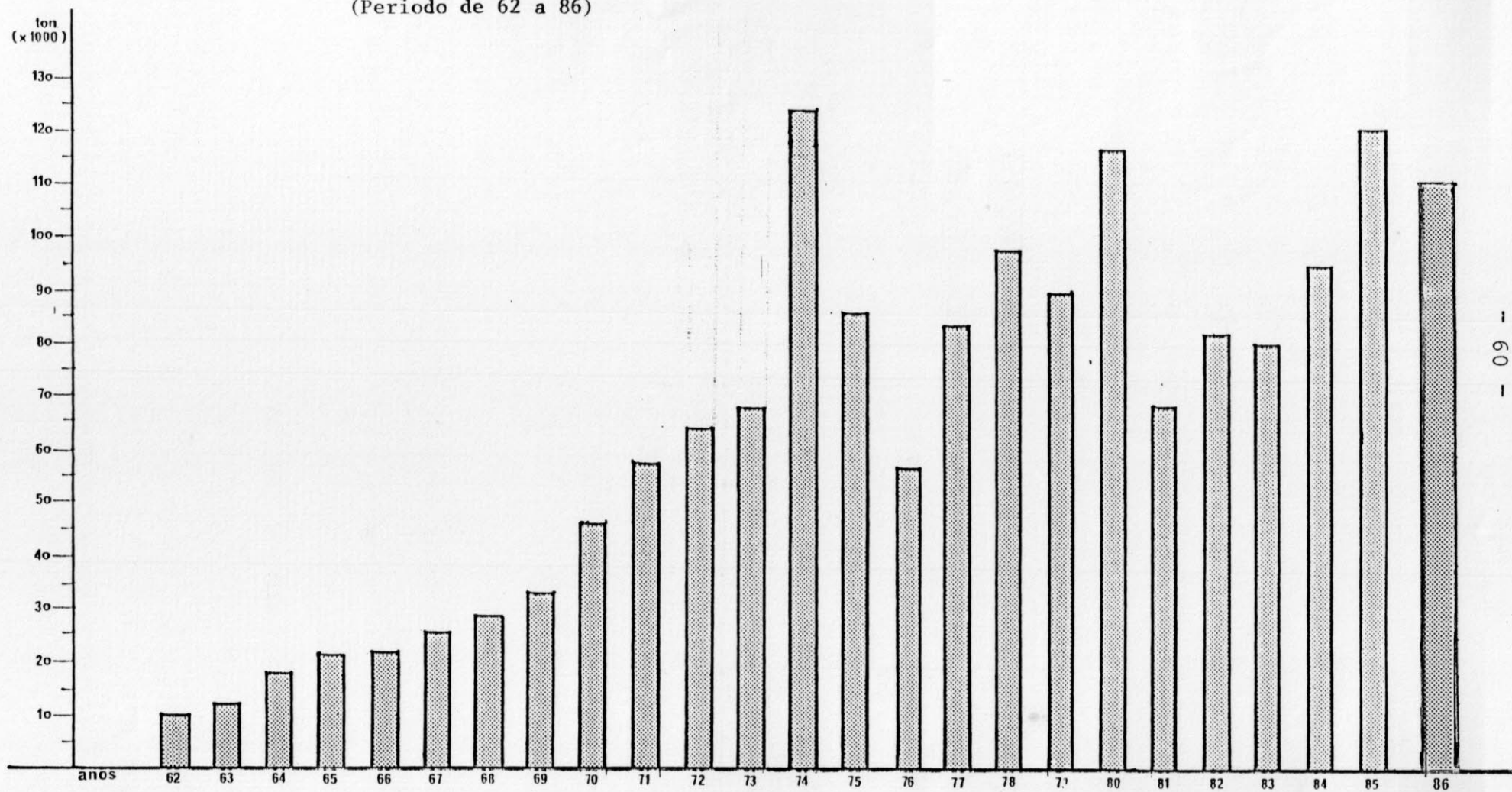

ESTADO DE SANTA CATARINA

DESEMBARQUE CONTROLADO DE PESCADO - QUANTIDADE EM QUILOS E VALORES
DE COMERCIALIZAÇÃO A NÍVEL DE PRODUTOR
PERÍODO DE JANEIRO A DEZEMBRO DE 1986.

M E S E S	QUANTIDADE		VALOR	
	Kg	%	Crz	%
JANEIRO	4.835.775	4.46	31.077.107,02	4.66
FEVEREIRO	17.482.941	16.12	69.114.616,54	10.37
MARÇO	7.196.327	6.64	34.911.884,04	5.24
ABRIL	8.225.008	7.58	34.598.959,00	5.19
MAIO	10.614.350	9.79	59.091.108,00	8.87
JUNHO	15.250.022	14.06	72.340.118,10	10.85
JULHO	13.102.578	12.08	80.928.555,67	12.14
AGOSTO	6.192.431	5.71	42.521.728,50	6.38
SETEMBRO	6.624.268	6.11	50.439.976,00	7.57
OUTUBRO	7.781.469	7.17	66.879.790,60	10.03
NOVEMBRO	6.205.112	5.72	65.787.726,00	9.87
DEZEMBRO	4.945.766	4.56	58.858.790,00	8.83
T O T A L	108.456.047	100.00	666.550.359,46	100,00

ESTADO DE SANTA CATARINA

ESPECIES DE PESCADOS QUANTITATIVAMENTE MAIS IMPORTANTES

E SUAS VARIAÇÕES EM RELAÇÃO AO ANO DE 1985.

Nº DE ORDEM	ESPECIES	1 9 8 6	%	1 9 8 5	%	1986/1985	%
		K G		K G		VARIAÇÕES	
01	Sard.Verdadeira	56.221.030	51.84	63.036.044	52.12	-6.815.014	-10.81
02	Bonito Gaiado	14.766.877	13.62	10.822.133	8.95	3.944.744	36.45
03	Corvina	4.455.753	4.11	5.027.062	4.16	-571.309	-11.36
04	Cações	2.899.476	2.67	2.667.200	2.21	232.276	8.71
05	Pescadinhas	2.754.889	2.54	5.286.577	4.37	-2.531.688	-47.89
06	Cam.7 Barba	2.396.953	2.21	2.220.826	1.84	176.127	7.93
07	Tainha	2.320.188	2.14	2.287.079	1.89	33.109	1.45
08	Castanha	1.783.598	1.64	2.298.085	1.90	-514.487	-22.33
09	Pescadas	1.418.408	1.31	471.041	0.39	947.367	201.12
10	Camarão Rosa	1.165.864	1.07	2.229.229	1.84	-1.063.365	-0.48
11	Cavalinha	1.123.973	1.04	7.348.263	6.08	-6.224.290	84.70
12	Sardinha Lage	1.082.479	1.00	549.645	0.45	532.834	96.94
13	Enchova	1.045.565	0.96	1.405.864	1.16	-360.299	-25.63
14	Linguado	572.172	0.53	261.303	0.22	310.869	118.97
15	Abrotea	533.160	0.49	1.355.047	1.12	-821.887	60.65
16	Palombeta	529.320	0.49	505.623	0.42	23.697	4.69
17	Bagre	482.845	0.45	631.928	0.52	-149.083	-23.59
18	Chicharro	400.892	0.37	1.331.365	1.10	-930.473	-69.89
19	Papaterra	307.661	0.28	621.047	0.51	-313.386	-198.17
20	Outros	12.194.944	11.24	10.582.703	8.75	1.612.241	15.23
TOTAL		108.456.047	100.00	120.938.064	100.00	-12.482.017	-10.32

ESTADO DE SANTA CATARINA
 ESPÉCIES DE PESCADO QUALITATIVAMENTE MAIS IMPORTANTES
 ANO DE 1986

NÚMERO DE ORDEM	E S P É C I E S	VALORES DE COMERCIALIZAÇÃO	
		C Z \$	%
01	Sardinha Verdadeira	182.029.090,40	27.31
02	Camarão Rosa	117.317.464,77	17.60
03	Bonito Gaiado	90.700.938,20	13.61
04	Corvina	30.705.587,70	4.61
05	Camarão 7 Barba	30.144.800,65	4.52
06	Tainha	26.485.451,00	3.97
07	Camarão Legítimo	22.159.404,15	3.32
08	Pescadinha	18.796.443,30	2.82
09	Cações	17.976.671,31	2.70
10	Enchova	15.707.969,00	2.36
11	Lula	12.972.343,49	1.95
12	Linguado	12.162.762,60	1.83
13	Pescadas	9.460.957,50	1.42
14	Castanhas	9.064.048,00	1.36
15	Camarão Pitu	4.084.729,92	0.61
16	Abrotea	3.796.132,30	0.57
17	Bagre	3.279.746,10	0.49
18	Cavalinha	3.208.240,00	0.48
19	Papaterra	2.822.177,60	0.42
20	Outros	53.675.401,47	8.05
T O T A L		666.550.359,46	100.00

ESTADO DE SANTA CATARINA

DESEMBARQUE CONTROLADO DE PESCADO POR GRUPO DE ESPÉCIES - QUANTIDADE EM QUILOS

ANO DE 1986

ESPÉCIES E GRUPOS	QUANTIDADE EM QUILOS		
	INDUSTRIAL	ARTESANAL	T O T A L
Linguado	487.506	84.666	572.172
Linguado, Solhas, Hipoglossos	487.506	84.666	572.172
Abrõtea	213.730	319.430	533.160
Merluza	3.243	-	3.243
Bacalhau, Merluza, etc.	216.973	319.430	536.403
Badejo	17	1.513	1.530
Bagre	158.691	324.154	482.845
Caranha	30	-	30
Carapau	49.868	-	49.868
Carapeba	-	-	-
Carapicũ	60	19.428	19.488
Castanha	1.777.952	5.646	1.783.598
Cherne	66.872	1.067	67.939
Congro Rosa	3.554	-	3.554
Corcoroca	111.202	97.356	208.558
Corvina	2.772.098	1.683.655	4.455.753
Enguia	49.714	-	49.714
Garoupa	152	23.265	23.417
Marimbã	60	11.423	11.483
Mero	37	-	37
Miraguaia	32.256	7.236	39.492
Namorado	5.917	-	5.917
Papaterra	171.584	136.077	307.661
Pargo	9.531	-	9.531
Parũ	1.408	16.281	17.689
Pescadas	261.648	12.372	274.020
Pescada Amarela	-	4.701	4.701
Pescada Branca	2.868	15.258	18.126
Pescada Cambucũ	7.337	570	7.907
Pescada Olhuda	1.049.609	64.045	1.113.654
Pescadinhas	2.126.475	125.122	2.251.597
Pescadinha Araũja	74.232	899	75.131
Pescadinha Bicuda	1.731	114	1.845
Pescadinha Goete	407.639	15.929	423.568
Pescadinha Maria Luiza	1.920	-	1.920
Pescadinha Milonga	769	59	828
Robalo	23	954	977
Roncador	240	-	240
Trilha ou Salmonete	6.952	-	6.952
Vermelho	-	-	-
Vermelho, Congros, Garoupa, etc.	9.152.446	2.567.124	11.719.570
Batata	66.018	-	66.018
Chicharro	400.892	-	400.892
Dourado	67.484	30	67.514
Enchova	314.213	719.233	1.033.446
Enchoveta	1.458	10.661	12.119
Galo	25.058	106.900	131.958
Gordinho	144.016	120.029	264.045
Guaivira	2.130	47.546	49.676
Olhete	6.160	69.351	75.511
Olho de Boi	60	180	240
Palombeta	394.979	134.341	529.320
Pampo	10.651	66.174	76.825
Parati	-	146.109	146.109
Pijirica	-	16.383	16.383

ESPÉCIES E GRUPOS	QUANTIDADE EM QUILOS		
	INDUSTRIAL	ARTESANAL	T O T A L
Prejereba	-	2.950	2.950
Sargo	-	1.176	1.176
Solteira	640	88	728
Tainha	1.633.648	686.540	2.320.188
Tainhota	-	272.548	272.548
Xaréu	-	39	39
Xerelete	14.740	135.943	150.683
<u>Pampos, Tainhas, etc.</u>	<u>3.082.147</u>	<u>2.536.221</u>	<u>5.618.368</u>
Sardinhas	1.394.086	62.794	1.456.880
Sardinha Lage	1.078.067	4.412	1.082.479
Sardinha Verdadeira	56.202.682	18.348	56.221.030
Savelha	60	19.127	19.187
Manjuba	-	259	259
<u>Arenques, Sardinha, Manjubas</u>	<u>58.674.895</u>	<u>104.940</u>	<u>58.779.835</u>
Agulhão	826	-	826
Albacora Lage	144.588	-	144.588
Albacora Branca	16.072	-	16.072
Atum	860	-	860
Bonito Gaiado	14.766.877	-	14.766.877
Bonito	225.789	21.828	247.617
Cavala (Sororoca)	-	114.923	114.923
Sarda	-	687	687
Serrinha	56.932	68.249	125.181
<u>Atuns, Agulhão, Espadartes</u>	<u>15.211.944</u>	<u>205.687</u>	<u>15.417.631</u>
Cavalinha	1.077.968	46.005	1.123.973
Espada	25.251	190.002	215.253
<u>Cavalinha, Peixe-Espada</u>	<u>1.103.219</u>	<u>236.007</u>	<u>1.339.226</u>
Cações	619.223	1.265.487	1.884.710
Cação Anjo	813.110	119.998	933.108
Cação Galhudo	-	17.385	17.385
Cação Mangona	1.829	47.348	49.177
Cação Martelo	-	15.096	15.096
Emplasto	86.669	14	86.683
Raia	261.775	31.548	293.323
Viola	136.835	17.895	154.730
<u>Cações, Raias, etc.</u>	<u>1.919.441</u>	<u>1.514.771</u>	<u>3.434.212</u>
Mistura	4.709.636	263.722	4.973.358
Outros	229.953	121.009	350.962
<u>Outros</u>	<u>4.939.589</u>	<u>384.731</u>	<u>5.324.320</u>
Camarão Legítimo	122.417	207.548	329.965
Camarão Rosa	684.835	481.029	1.165.864
Camarão Sete Barbas	1.008.012	1.388.941	2.396.953
Camarão Serrinha	-	9.242	9.242
Camarão Vermelho	10.514	110.036	120.550
Lagosta	05	328	333
Lagostinha	124.661	-	124.661
Siri	-	266.479	266.479
Outros	11.444	5.686	17.130
<u>Crustáceos</u>	<u>1.961.888</u>	<u>2.469.289</u>	<u>4.431.177</u>
Berbigão	-	226.146	226.146
Lula	712.543	177.120	889.663
Marisco	-	66.127	66.127
Mexilhões	1.100	7.765	8.865
Ostras	-	1.624	1.624
Polvo	16.787	-	16.787
Vieiras	32	-	32
Outros	132	-	132
<u>Moluscos</u>	<u>730.594</u>	<u>478.782</u>	<u>1.209.376</u>

ESPECIES E GRUPOS	QUANTIDADE EM QUILOS		
	INDUSTRIAL	ARTESANAL	T O T A L
Birū	-	-	-
Carā	-	42.890	42.890
Jundiā	-	5.597	5.597
Peixe Duro	-	3.150	3.150
Traira	-	12.942	12.942
Tilāpia	-	9.178	9.178
Peixes de Āgua-Doce	-	73.757	73.757
TOTAL GERAL	97.480.642	10.975.405	108.456.047

ESTADO DE SANTA CATARINA

DESEMBARQUE CONTROLADO DE PESCADO POR GRUPO DE ESPÉCIES -

VALOR EM CRUZADOS

ANO DE 1986

ESPÉCIES E GRUPOS	VALOR EM CRUZADOS		
	INDUSTRIAL	ARTESANAL	TOTAL
Linguado	9.528.206,60	2.634.556,00	12.162.762,60
<u>Linguado, Solhas, Hipoglossos</u>	<u>9.528.206,60</u>	<u>2.634.556,00</u>	<u>12.162.762,60</u>
Abrõtea	1.747.938,20	2.048.194,10	3.796.132,30
Merluza	9.325,00	-	9.325,00
<u>Bacalhau, Merluza, etc</u>	<u>1.757.263,20</u>	<u>2.048.194,10</u>	<u>3.805.457,30</u>
Badejo	142,00	25.300,00	25.442,00
Bagre	876.539,00	2.403.207,10	3.279.746,10
Caranha	120,00	-	120,00
Carapau	186.546,00	-	186.546,00
Carapeba	-	-	-
Carapicũ	90,00	106.027,00	106.117,00
Castanha	9.043.068,00	20.980,00	9.064.048,00
Cherne	1.276.693,00	24.540,00	1.301.233,00
Congro Rosa	15.136,00	-	15.136,00
Corcoroca	284.904,00	929.707,00	1.214.611,00
Corvina	16.940.476,70	13.765.111,00	30.705.587,70
Enguia	183.812,00	-	183.812,00
Garoupa	3.155,00	656.241,00	659.396,00
Marimbã	260,00	80.628,40	80.888,40
Mero	740,00	-	740,00
Miraguaia	168.389,00	102.255,00	270.644,00
Namorado	108.647,00	-	108.647,00
Papaterra	1.376.192,60	1.445.985,00	2.822.177,60
Pargo	104.588,00	-	104.588,00
Parũ	8.848,00	178.085,00	186.933,00
Pescadas	1.749.092,00	181.772,00	1.930.864,00
Pescada Amarela	-	173.930,00	173.930,00
Pescada Branca	39.891,00	314.676,00	354.567,00
Pescada Cambucũ	38.315,50	12.039,00	50.354,50
Pescada Olhuda	6.504.289,00	446.953,00	6.951.242,00
Pescadinhas	14.007.219,80	1.253.592,00	15.260.811,80
Pescadinha Araũja	881.496,00	11.011,00	892.507,00
Pescadinha Bicuda	9.671,00	2.460,00	12.131,00
Pescadinha Goete	2.553.611,50	59.024,00	2.612.635,50
Pescadinha Maria Luiza	8.960,00	-	8.960,00
Pescadinha Milonga	9.015,00	383,00	9.398,00
Robalo	345,00	28.721,00	29.066,00
Roncador	960,00	-	960,00
Trilha ou Salmonete	24.756,00	-	24.756,00

ESTADO DE SANTA CATARINA

DESEMBARQUE CONTROLADO DE PESCADO POR GRUPO DE ESPÉCIES -

VALOR EM CRUZADOS

ANO DE 1986

ESPÉCIES E GRUPOS	VALOR EM CRUZADOS		
	INDUSTRIAL	ARTESANAL	TOTAL
<u>Vermelho, Congros, Garoupa, etc</u>	<u>56.405.968,10</u>	<u>22.222.627,50</u>	<u>78.628.595,60</u>
Batata	853.356,00	-	853.356,00
Chicharro	987.725,06	-	987.725,06
Dourado	587.569,80	300,00	587.869,80
Enchova	4.913.107,00	10.696.557,00	15.609.664,00
Enchoveta	9.889,00	88.416,00	98.305,00
Galo	88.373,00	750.966,50	839.339,50
Gordinho	631.463,00	898.029,00	1.529.492,00
Guaivira	4.420,00	183.673,20	188.093,20
Olhete	55.970,00	555.716,00	611.686,00
Olho de Boi	270,00	2.625,00	2.895,00
Palombeta	1.162.675,50	559.987,50	1.722.663,00
Pampo	137.894,00	594.039,00	731.933,00
Parati	-	1.683.179,50	1.683.179,50
Pijirica	-	95.133,60	95.133,60
Prejereba	-	63.359,00	63.359,00
Sargo	-	14.296,00	14.296,00
Solteira	2.610,00	633,60	3.243,60
Tainha	17.926.530,00	8.558.921,00	26.485.451,00
Tainhota	-	2.500.505,50	2.500.505,50
Xaréu	-	585,00	585,00
Xerelete	111.160,00	900.077,00	1.011.237,00
<u>Pampos, Tainhas, etc</u>	<u>27.473.012,36</u>	<u>28.146.999,40</u>	<u>55.620.011,76</u>
Sardinhas	3.379.703,96	198.103,70	3.577.807,66
Sardinha Lage	1.880.186,00	14.688,00	1.894.874,00
Sardinha Verdadeira	181.940.513,40	88.577,00	182.029.090,40
Savelha	210,00	110.910,00	111.120,00
Manjuba	-	2.072,00	2.072,00
<u>Arenques, Sardinha, Manjubas</u>	<u>187.200.613,36</u>	<u>414.350,70</u>	<u>187.614.964,06</u>
Agulhão	3.240,00	-	3.240,00
Albacora Lage	1.306.178,00	-	1.306.178,00
Albacora Branca	123.321,00	-	123.321,00
Atum	7.740,00	-	7.740,00
Bonito Gaiado	90.700.938,20	-	90.700.938,20
Bonito	761.461,42	127.447,00	888.908,42
Cavala (Sororoca)	-	1.012.061,40	1.012.061,40
Sarda	-	3.435,00	3.435,00
Serrinha	169.650,20	618.600,00	788.250,20

ESTADO DE SANTA CATARINA

DESEMBARQUE CONTROLADO DE PESCADO POR GRUPO DE ESPÉCIES -

VALOR EM CRUZADOS

ANO DE 1986

ESPÉCIES E GRUPOS	V A L O R E M C R U Z A D O S		
	INDUSTRIAL	ARTESANAL	TOTAL
Atuns, Agulhão, Espadartes	93.072.528,82	1.761.543,40	94.834.072,22
Cavalinha	3.059.885,00	148.355,00	3.208.240,00
Espada	98.607,00	575.150,85	673.757,85
Cavalinha, Peixe-Espada	3.158.492,00	723.505,85	3.881.997,85
Cações	3.583.377,55	7.264.403,08	10.847.780,63
Cação Anjo	5.386.426,76	1.137.905,00	6.524.331,76
Cação Galhudo	-	147.158,00	147.158,00
Cação Mangona	20.577,00	320.917,50	341.494,50
Cação Martelo	-	115.907,00	115.907,00
Emplasto	254.297,00	28,00	254.325,00
Raia	800.360,10	78.445,00	878.805,10
Viola	728.089,50	149.808,45	877.897,95
Cações, Raia, etc	10.773.127,91	9.214.572,03	19.987.699,94
Mistura	16.329.807,30	1.382.316,75	17.712.124,05
Outros	880.643,00	635.077,00	1.515.720,00
Outros	17.210.450,30	2.017.393,75	19.227.844,05
Camarão Legítimo	8.506.741,15	13.652.663,00	22.159.404,15
Camarão Rosa	97.441.535,77	19.875.929,00	117.317.464,77
Camarão Sete Barbas	14.863.407,15	15.281.393,50	30.144.800,65
Camarão Serrinha	-	138.630,00	138.630,00
Camarão Vermelho	235.868,00	1.234.108,00	1.469.976,00
Lagosta	400,00	25.940,00	26.340,00
Lagostinha	4.084.729,92	-	4.084.729,92
Siri	-	830.457,00	830.457,00
Outros	139.478,00	45.334,00	184.812,00
Crustáceos	125.272.159,99	51.084.454,50	176.356.614,49
Berbigão	-	208.361,60	208.361,60
Lula	9.739.376,49	3.232.967,00	12.972.343,49
Marisco	-	148.623,50	148.623,50
Mexilhões	3.850,00	7.777,00	11.627,00
Ostras	-	2.436,00	2.436,00
Polvo	561.641,00	-	561.641,00
Vieiras	380,00	-	380,00
Outros	198,00	-	198,00
Moluscos	10.305.445,49	3.600.165,10	13.905.610,59
Birū	-	-	-
Carā	-	281.157,00	281.157,00
Jundiā	-	36.142,00	36.142,00
Peixe Duro	-	11.550,00	11.550,00

ESTADO DE SANTA CATARINA

DESEMBARQUE CONTROLADO DE PESCADO POR GRUPO DE ESPÉCIES -

VALOR EM CRUZADOS

ANO DE 1986

ESPÉCIES E GRUPOS	VALOR EM CRUZADOS		
	INDUSTRIAL	ARTESANAL	TOTAL
Traira	-	66.735,00	66.735,00
Tilápia	-	129.145,00	129.145,00
<u>Peixes de Água Doce</u>	-	<u>524.729,00</u>	<u>524.729,00</u>
TOTAL GERAL	542.157.268,13	124.393.091,33	666.550.359,46

PRODUÇÃO EM KG POR APARELHO DE PESCA DO ESTADO DE SANTA CATARINA - PESCA ARTESANAL

1 9 8 6

ESPECIES	JAN	FEV	MAR	ABR	MAI	JUN	JUL	AGO	SET	OUT	NOV	DEZ	TOTAL
<u>REDES DE EMALHAR</u>	<u>289.092</u>	<u>198.778</u>	<u>271.558</u>	<u>237.897</u>	<u>313.725</u>	<u>478.962</u>	<u>673.169</u>	<u>470.106</u>	<u>524.651</u>	<u>701.604</u>	<u>407.270</u>	<u>305.024</u>	<u>4.871.836</u>
REDE E. FIXA	230.159	120.563	175.201	159.725	193.407	321.803	452.500	305.432	369.418	542.148	300.773	247.809	3.418.938
REDE E. FLUTUANTE	45.192	55.861	69.902	63.775	93.218	129.608	191.358	143.134	136.508	137.960	88.809	42.308	1.197.633
REDE DE VOLTA	13.741	22.354	26.455	14.397	27.100	27.551	29.311	21.540	18.725	21.496	17.688	14.907	255.265
OUTRAS REDES													
<u>REDES DE ARRASTO</u>	<u>222.343</u>	<u>169.815</u>	<u>248.488</u>	<u>326.096</u>	<u>341.873</u>	<u>270.412</u>	<u>169.789</u>	<u>102.404</u>	<u>84.221</u>	<u>168.824</u>	<u>141.572</u>	<u>177.564</u>	<u>2.423.401</u>
ARRASTO P. PUÇÁ	161.360	118.318	178.749	261.945	258.550	131.549	125.579	75.477	52.590	144.212	114.251	121.061	1.743.641
ARRASTO DE PRAIA	60.983	51.497	69.739	64.151	83.323	138.863	44.210	26.927	31.631	24.612	27.321	56.503	679.760
ARRASTO PARELHA													
<u>ESPINHÉIS</u>	<u>41.180</u>	<u>51.489</u>	<u>168.078</u>	<u>211.729</u>	<u>61.188</u>	<u>91.800</u>	<u>11.801</u>	<u>5.206</u>	<u>7.379</u>	<u>43.873</u>	<u>58.624</u>	<u>47.367</u>	<u>799.714</u>
ESPINHÉL GROSSO	6.437	991	67.328	207.841	36.115	50.138	2.372	1.139	805	30.758	33.379	43.294	480.597
ESPINHÉC FINO	20.630	36.575	42.779	2.021	1.837	669	2.960	-	2.569	4.894	16.835	1.892	133.661
ESPINHÉL DE SIRI	14.113	13.923	57.971	1.867	23.236	40.993	6.469	4.067	4.005	8.221	8.410	2.181	185.456
<u>LINHA DE MÃO</u>	<u>49.684</u>	<u>29.856</u>	<u>8.609</u>	<u>1.785</u>	<u>4.047</u>	<u>959</u>	<u>1.514</u>	<u>2.031</u>	<u>1.943</u>	<u>1.933</u>	<u>7.335</u>	<u>40.519</u>	<u>150.215</u>
CANIÇO	1.225	742	996	885	1.185	761	1.500	915	1.585	1.156	1.359	1.603	13.912
GARATÉIA													
LINHA DE MÃO	48.459	29.114	7.613	900	2.862	198	14	1.116	358	777	5.976	38.916	136.303
<u>REDES DE CERCO</u>	<u>32.455</u>	<u>88.328</u>	<u>18.806</u>	<u>9.367</u>	<u>55.107</u>	<u>106.706</u>	<u>10.940</u>	<u>33.848</u>	<u>47.761</u>	<u>10.752</u>	<u>18.759</u>	<u>27.715</u>	<u>460.544</u>
TRAINEIRA	6.426	76.814	18.806	870	50.684	101.725	2.630	12.500	9.820	5.161	-	21.326	306.762
CERCO SIMPLES	26.029	11.514	-	8.497	4.423	4.981	8.310	21.348	37.941	5.591	18.759	6.389	153.782
<u>ARMADILHAS</u>	<u>258.194</u>	<u>197.560</u>	<u>163.424</u>	<u>105.437</u>	<u>38.640</u>	<u>5.552</u>	<u>41.608</u>	<u>66.477</u>	<u>91.695</u>	<u>91.847</u>	<u>82.249</u>	<u>91.529</u>	<u>1.234.212</u>
AVIAOZINHO	20.207	18.179	63.242	24.088	6.951	2.678	709	-	20.207	5.206	3.582	37.783	202.832
CERCO FLUTUANTE	218.058	174.675	96.462	80.098	24.362	-	40.570	57.940	70.742	85.576	76.736	52.849	978.068
COVOS	-	-	-	-	7.073	2.009	-	2.494	-	-	-	-	11.576
JERERE	-	3.888	-	-	-	-	-	-	-	-	-	-	3.888
REDE DE SACO	983	818	1.078	786	-	865	329	486	449	399	796	611	7.600
COCA	18.946	-	2.642	465	254	-	-	5.557	297	666	1.135	286	30.248
<u>DIVERSOS</u>	<u>78.090</u>	<u>97.662</u>	<u>129.211</u>	<u>75.395</u>	<u>104.458</u>	<u>80.816</u>	<u>79.327</u>	<u>63.270</u>	<u>69.603</u>	<u>78.704</u>	<u>75.491</u>	<u>103.456</u>	<u>1.035.483</u>
ARPÃO	-	-	-	-	-	-	-	-	-	-	-	-	-
OPERAÇÃO MANUAL	26.808	35.163	46.143	26.938	24.590	19.294	21.307	14.639	14.541	26.594	17.975	26.453	300.445
TARRAFA	41.058	54.429	63.251	35.036	40.794	27.962	29.229	18.138	26.746	21.167	22.551	28.507	408.868
OUTROS PETRECHOS	10.224	8.070	19.817	13.421	39.074	33.560	28.791	30.493	28.316	29.468	34.965	48.496	324.695
GERIVAL	-	-	-	-	-	-	-	-	-	1.475	-	-	1.475
TOTAL -	971.038	833.488	1.008.174	967.706	919.038	1.035.207	988.148	743.342	827.253	1.097.537	791.300	793.174	10.975.405

PRODUÇÃO EM KG. POR APARELHO DE PESCA DO
ESTADO DE SANTA CATARINA - PESCA INDUSTRIAL
- 1 9 8 6 -

ESPECIES	JAN	FEV	MAR	ABR	MAI	JUN	JUL	AGO	SET	OUT	NOV	DEZ	T O T A L
Rede de Cerco	-	<u>11.635.571</u>	<u>3.048.242</u>	<u>4.939.700</u>	<u>6.537.903</u>	<u>11.421.539</u>	<u>9.782.598</u>	<u>3.875.178</u>	<u>3.973.850</u>	<u>4.188.221</u>	<u>3.354.447</u>	<u>1.713.483</u>	64.470.732
Traineira	-	11.635.571	3.048.242	4.939.700	6.537.903	11.421.539	9.782.598	3.875.178	3.973.850	4.188.221	3.354.447	1.713.483	64.470.732
Rede de Emalhar	-	-	-	-	<u>3.430</u>	-	<u>3.640</u>	-	<u>15.731</u>	<u>3.457</u>	<u>13.802</u>	-	40.060
R.E.Flutuante	-	-	-	-	3.430	-	3.640	-	15.731	3.457	13.802	-	40.060
Rede de Arrasto	<u>1.106.777</u>	<u>1.721.275</u>	<u>1.656.887</u>	<u>625.162</u>	<u>999.764</u>	<u>2.086.597</u>	<u>2.081.006</u>	<u>1.246.562</u>	<u>1.274.069</u>	<u>2.154.822</u>	<u>1.417.770</u>	<u>1.380.451</u>	17.751.142
R.Arras.Porta D.	396.547	743.503	539.380	263.704	238.725	575.384	471.274	353.926	242.672	464.397	591.899	559.898	5.441.309
R.Arras.Porta P.	19.254	20.019	-	-	27.793	57.402	52.823	66.596	14.911	42.058	57.417	58.079	416.352
R.Arras.Porta L.	-	-	-	-	-	-	-	-	-	-	-	-	-
R.Arras.Parelha	690.976	957.753	1.117.507	361.458	733.246	1.453.811	1.556.909	826.040	1.016.486	1.648.367	768.454	762.474	11.893.481
Linha de Mão	-	-	<u>10.510</u>	<u>6.780</u>	<u>17.300</u>	<u>8.080</u>	<u>6.590</u>	<u>12.828</u>	<u>37.620</u>	<u>21.032</u>	<u>34.900</u>	-	155.640
Linha de Mão	-	-	10.510	6.780	17.300	8.080	6.590	12.828	37.620	21.032	34.900	-	155.640
Pesca de Vara	<u>2.757.960</u>	<u>3.292.607</u>	<u>1.472.514</u>	<u>1.685.660</u>	<u>2.136.915</u>	<u>698.599</u>	<u>240.596</u>	<u>314.521</u>	<u>495.745</u>	<u>316.400</u>	<u>592.893</u>	<u>1.058.658</u>	15.063.068
Pesca de Vara	2.757.960	3.292.607	1.472.514	1.685.660	2.136.915	698.599	240.596	314.521	495.745	316.400	592.893	1.058.658	15.063.068
TOTAL GERAL	3.864.737	16.649.453	6.188.153	7.257.302	9.695.312	14.214.815	12.114.430	5.449.089	5.797.015	6.683.932	5.413.812	4.152.592	97.480.642

TABELA - 08

Estado de Santa Catarina

Desembarque controlado de pescado por aparelho de pesca

Quantidade em quilos

Ano 1986

APARELHOS DE PESCA	INDUSTRIAL	ARTESANAL	T O T A L
<u>Total Geral</u>	<u>97.480.642</u>	<u>10.975.405</u>	<u>108.456.047</u>
<u>REDES</u>	<u>82.261.934</u>	<u>7.601.999</u>	<u>89.863.933</u>
Traineiras	64.470.732	306.762	64.777.494
Arrasto de Praia	-	679.760	679.760
Arrasto de Porta Dupla	5.441.309	-	5.441.309
Arrasto de Porta Pequena	416.352	1.743.641	2.159.993
Arrasto de Parelha	11.893.481	-	11.893.481
Redes de Emalhar Flutuante	40.060	4.871.836	4.911.896
<u>ANZÓIS</u>	<u>15.218.708</u>	<u>764.473</u>	<u>15.983.181</u>
Espinheis	-	614.258	614.258
Linha de Mão	155.640	136.303	291.943
Vara de Isca Viva	15.063.068	-	15.063.068
Canço	-	13.912	13.912
<u>ARMADILHAS</u>	<u>-</u>	<u>1.192.476</u>	<u>1.192.476</u>
Cerco Flutuante	-	978.068	978.068
Rede de Saco/Aviãozinho	-	202.832	202.832
Covos	-	11.576	11.576
<u>APARELHOS DIVERSOS</u>	<u>-</u>	<u>1.416.457</u>	<u>1.416.457</u>
Espinhel de Siri	-	185.456	185.456
Tarrafa	-	408.868	408.868
Outros Aparelhos	-	822.133	822.133

ESTADO DE SANTA CATARINA

DESEMBARQUE CONTROLADO POR MUNICÍPIOS E LOCALIDADES-QUANTIDADE
EM QUILO

- 1 9 8 6 -

MUNICÍPIOS E LOCALIDADES	TOTAL	PEIXES	CRUSTÁCEOS	MOLUSCOS
<u>Araquari</u>	<u>331.723</u>	<u>165.352</u>	<u>166.371</u>	-
Barra do Itapocú	-	-	-	-
Barra do Sul	283.422	130.611	152.811	-
Mercado (Sede)	37.854	24.294	13.560	-
Pinheiros	10.447	10.447	-	-
<u>Balneário Camboriú</u>	<u>546.617</u>	<u>428.287</u>	<u>118.330</u>	-
Barra de Camboriú	426.914	308.760	118.154	-
Estaleiro Grande	-	-	-	-
Praia de Camboriú	16.575	16.399	176	-
Praia de Laranjeiras	43.213	43.213	-	-
Taquaras	59.915	59.915	-	-
<u>Barra Velha</u>	<u>299.398</u>	<u>175.362</u>	<u>124.036</u>	-
Praia de Barra Velha	168.609	152.775	15.834	-
Lagoa de Barra Velha	2.355	2.060	295	-
Praia do Grant	101.377	-	101.377	-
Praia das Pedras Brancas	27.057	20.527	6.530	-
<u>Biguaçu</u>	-	-	-	-
Rio Caveiras	-	-	-	-
São Miguel	-	-	-	-
<u>Florianópolis</u>	<u>7.276.994</u>	<u>6.894.344</u>	<u>78.942</u>	<u>303.708</u>
Armação do Sul	61.880	58.120	-	3.760
Cachoeira de Bom Jesus	71.006	71.006	-	-
Campeche	51.205	51.205	-	-
Lagoa da Conceição	-	-	-	-
Lagoa do Peri	21.658	21.658	-	-
Lagoinha	84.229	82.463	-	1.766
Pântano do Sul	1.236.777	1.224.553	-	12.224
Ponta das Canas	194.998	194.246	-	752
Porto de Florianópolis	4.423.936	4.422.796	-	1.140
Praia da Barra da Lagoa	-	-	-	-
Praia Grande do Norte	-	-	-	-
Praia dos Ingleses	466.048	432.659	-	33.389
Praia dos Naufragados	5.923	5.923	-	-
Praia do Santinho	11.379	11.379	-	-
Ribeirão da Ilha	335.628	164.668	20.405	150.555
Saco dos Limões	312.327	153.668	58.537	100.122

MUNICÍPIOS E LOCALIDADES	TOTAL	PEIXES	CRUSTÁCEOS	MOLUSCOS
<u>Garopaba</u>	579.274	564.495	14.779	-
Barra	4.491	4.491	-	-
Lagoa de Garopaba	34.493	19.714	14.779	-
Praia da Garopaba	540.290	540.290	-	-
Praia da Gamboa	-	-	-	-
Praia do Ouvidor	-	-	-	-
Praia do Siriú	-	-	-	-
<u>Garuva</u>	420.372	236.509	171.459	12.404
Barra do Say	148.545	92.958	55.587	-
Barranco	-	-	-	-
Figueira	64.253	16.034	35.815	12.404
Itapema	143.675	92.383	51.292	-
Pontal	63.899	35.134	28.765	-
<u>GOVERNADOR CELSO RAMOS</u>	2.433.702	1.485.327	830.232	118.143
Armação da Piedade	389.040	197.965	159.148	31.927
Caeira do Norte	105.266	35.245	63.590	6.431
Canto dos Ganchos	103.453	4.898	86.748	11.807
Costeira da Armação	149.876	51.408	86.490	11.978
Ganchos de Fora	201.606	88.933	96.407	16.266
Praia de Ganchos do Meio	400.641	23.058	337.849	39.734
Porto de Ganchos do Meio	1.083.820	1.083.820	-	-
Içara	-	-	-	-
Barra Velha	-	-	-	-
Praia do Rincão	-	-	-	-
<u>Imbituba</u>	315.423	268.950	30.168	16.305
Araçatuba	26.473	13.840	12.633	-
Guaiuba	9.038	1.939	7.099	-
Ibiraquera	-	-	-	-
Imbituba (Sede)	79.390	78.690	-	700
Itaperubã	145.609	130.004	-	15.605
Porto Novo	-	-	-	-
Praia da Vila Nova	54.913	44.477	10.436	-
Ribanceira	-	-	-	-
Roça Grande	-	-	-	-
<u>Itajai</u>	76.048.069	74.047.170	1.473.012	527.887
Saco da Fazenda	17.780	-	17.780	-
Porto de Itajai	76.030.289	74.047.170	1.455.232	527.887
<u>Itapema</u>	392.640	390.816	1.824	-
Praia de Itapema	392.640	390.816	1.824	-
<u>Imaruí</u>	-	-	-	-
Mercado (sede)	-	-	-	-

MUNICÍPIOS E LOCALIDADES	TOTAL	PEIXES	CRUSTÁCEOS	MOLUSCOS
<u>Jaguaruna</u>	<u>704.635</u>	<u>655.181</u>	<u>49.454</u>	-
Arroio Corrente	58.438	58.438	-	-
Arroio da Cruz	-	-	-	-
Camacho	142.409	114.484	27.925	-
Campo Bom	134.184	134.184	-	-
Costa da Lagoa	40.468	40.468	-	-
Figueirinha	21.522	21.522	-	-
Garopaba do Sul	69.438	56.322	13.116	-
Riacho dos Franciscos	29.407	20.994	8.413	-
Torneiro	208.769	208.769	-	-
<u>LAGUNA</u>	<u>4.677.448</u>	<u>4.223.668</u>	<u>437.638</u>	<u>16.142</u>
Barranceira	5.221	-	5.221	-
Barreiros	27.520	8.160	19.360	-
Bentos	5.930	-	5.930	-
Cabeçudas	33.390	-	33.390	-
Caputera	6.397	-	6.397	-
Cigana	309.762	91.574	218.188	-
Farol de Santa Marta	988.529	976.979	-	11.550
Figueira	4.499	-	4.499	-
Laranjeiras	38.268	-	38.268	-
Mercado (sede)	152.949	90.720	60.209	2.020
Parobé	2.677	-	2.677	-
Perrichil	-	-	-	-
Pescaria Brava	7.115	5.350	1.765	-
Ponta da Barra	-	-	-	-
Porto de Laguna	3.083.263	3.047.557	33.134	2.572
Siqueiro	11.928	3.328	8.600	-
<u>Navegantes</u>	<u>12.388.429</u>	<u>11.628.363</u>	<u>564.959</u>	<u>195.107</u>
Pontal	107.503	-	107.503	-
Mercado (sede)	17.590	-	17.590	-
Porto de Navegantes	12.263.336	11.628.363	439.866	195.107
<u>Palhoça</u>	<u>396.270</u>	<u>365.153</u>	<u>31.117</u>	-
Barra do Aririú	63.289	47.256	16.033	-
Guarda do Imbaú	20.648	10.451	10.197	-
Pinheira	312.333	307.446	4.887	-
<u>Paulo Lopes</u>	<u>38.476</u>	<u>25.639</u>	<u>12.837</u>	-
Ribeirão	38.476	25.639	12.837	-
<u>Penha</u>	-	-	-	-
Armação de Itapocoroy	-	-	-	-
Praia Alegre	-	-	-	-
Praia do Gravatã	-	-	-	-
Praia de São Miguel	-	-	-	-

MUNICÍPIOS E LOCALIDADES	TOTAL	PEIXES	CRUSTÁCEOS	MOLUSCOS
<u>Piçarras</u>	-	-	-	-
Praia de Piçarras	-	-	-	-
<u>Porto Belo</u>	<u>539.308</u>	<u>495.135</u>	<u>43.676</u>	<u>497</u>
Canto Grande	380.265	378.496	1.483	286
Zimbros	159.043	116.639	42.193	211
<u>São Francisco do Sul</u>	<u>994.162</u>	<u>720.607</u>	<u>254.372</u>	<u>19.183</u>
Balneário Capri	-	-	-	-
Enseada	-	-	-	-
Glória	31.306	20.303	7.411	3.592
Iperoba	76.795	64.603	12.192	-
João Dias	-	-	-	-
Laranjeiras	16.395	6.577	9.818	-
Paulas	273.668	70.670	191.295	11.703
Porto de São Francisco	595.998	558.454	33.656	3.888
<u>São José</u>	<u>12.087</u>	-	<u>12.087</u>	-
Serraria	12.087	-	12.087	-
<u>Sombrio</u>	-	-	-	-
Lagoa do Cavera	-	-	-	-
Lagoa Cortada	-	-	-	-
Lagoa do Sombrio	-	-	-	-
Lagoinha	-	-	-	-
Praia da Gaivota	-	-	-	-
<u>São João do Sul</u>	<u>17.300</u>	<u>17.300</u>	-	-
Barra da Lagoa	8.000	8.000	-	-
Costa do Rio Mampituba	4.500	4.500	-	-
Passos de Torres	-	-	-	-
Praia Rosa do Mar	4.800	4.800	-	-
<u>Tijucas</u>	<u>43.720</u>	<u>27.836</u>	<u>15.884</u>	-
Mercado (sede)	11.117	8.509	2.608	-
Pontal do Norte	20.144	16.634	3.510	-
Sul do Rio	12.459	2.693	9.766	-
T O T A L.....	108.456.047	102.815.494	4.431.177	1.209.376

ESTADO DE SANTA CATARINA

DESEMBARQUE CONTROLADO POR MUNICÍPIOS E LOCALIDADES-QUANTIDADE
EM CRUZADO.

- 1 9 8 6 -

MUNICÍPIOS E LOCALIDADES	TOTAL	PEIXES	CRUSTÁCEOS	MOLUSCOS
<u>ARAQUARI</u>	<u>4.054.790,00</u>	<u>1.185.071,00</u>	<u>2.869.719,00</u>	-
Barra do Itapocú	-	-	-	-
Barra do Sul	3.066.699,00	883.230,00	2.183.469,00	-
Mercado (Sede)	894.780,00	208.530,00	686.250,00	-
Pinheiros	93.311,00	93.311,00	-	-
<u>BALNEÁRIO CAMBORIÚ</u>	<u>4.208.728,20</u>	<u>3.019.527,70</u>	<u>1.189.200,50</u>	-
Barra de Camboriú	3.496.027,30	2.315.686,80	1.180.340,50	-
Estaleiro Grande	-	-	-	-
Praia de Camboriú	163.086,70	154.226,70	8.860,00	-
Praia de Laranjeiras	263.746,10	263.746,10	-	-
Taquaras	285.868,10	285.868,10	-	-
<u>BARRA VELHA</u>	<u>4.666.676,00</u>	<u>1.810.746,00</u>	<u>2.855.930,00</u>	-
Praia de Barra Velha	2.105.702,00	1.693.997,00	411.705,00	-
Lagoa de Barra Velha	38.300,00	20.600,00	17.700,00	-
Praia do Grant	2.298.675,00	-	2.298.675,00	-
Praia das Pedras Brancas	223.999,00	96.149,00	127.850,00	-
<u>FLORIANÓPOLIS</u>	<u>50.804.300,99</u>	<u>44.760.737,49</u>	<u>4.887.585,00</u>	<u>1.155.978,50</u>
Armação do Sul	535.424,00	484.027,00	-	51.397,00
Cachoeira de Bom Jesus	409.774,00	409.774,00	-	-
Campeche	612.880,00	612.880,00	-	-
Lagoa da Conceição	-	-	-	-
Lagoa do Peri	264.836,00	264.836,00	-	-
Lagoinha	810.132,00	782.835,00	-	27.297,00
Pântano do Sul	8.752.384,03	8.547.772,03	-	204.612,00
Ponta das Canas	1.595.763,00	1.585.153,00	-	10.610,00
Porto de Florianópolis	22.915.179,46	22.911.129,46	-	4.050,00
Praia Grande do Norte	-	-	-	-
Praia do Ingleses	4.711.484,00	4.098.407,00	-	613.077,00
Praia dos Naufragados.	112.180,00	112.180,00	-	-
Praia do Santinho	141.342,00	141.342,00	-	-
Ribeirão da Ilha	3.790.981,50	2.481.831,00	1.157.980,00	151.170,50
Saco dos Limões	6.151.941,00	2.328.571,00	3.729.605,00	93.765,00
<u>GAROPABA</u>	<u>4.312.890,00</u>	<u>3.704.520,00</u>	<u>608.370,00</u>	-
Barra	48.588,00	48.588,00	-	-
Lagoa de Garopaba	818.656,00	210.286,00	608.370,00	-
Praia da Garopaba	3.445.646,00	3.445.646,00	-	-
<u>GARUVA</u>	<u>5.983.362,60</u>	<u>2.616.604,00</u>	<u>3.354.990,00</u>	<u>11.768,60</u>
Barra do Say	2.026.710,00	995.250,00	1.031.460,00	-
Barranco	-	-	-	-
Figueira	1.056.575,60	249.446,00	795.361,00	11.768,60
Itapema	1.880.437,00	952.178,00	928.259,00	-
Pontal	1.019.640,00	419.730,00	599.910,00	-

ESTADO DE SANTA CATARINA

DESEMBARQUE CONTROLADO POR MUNICÍPIOS E LOCALIDADES-QUANTIDADE
EM CRUZADO.

- 1 9 8 6 -

MUNICÍPIOS E LOCALIDADES	TOTAL	PEIXES	CRUSTÁCEOS	MOLUSCOS
<u>GOV. CELSO RAMOS</u>	<u>26.887.639,00</u>	<u>7.123.590,50</u>	<u>17.522.860,50</u>	<u>2.241.188,00</u>
Armação da Piedade	9.106.617,00	2.000.537,00	6.352.330,00	753.750,00
Caeira do Norte	3.566.580,00	330.380,00	3.089.735,00	146.465,00
Canto dos Ganchos	1.012.255,50	22.980,50	758.730,00	230.545,00
Costeira da Armação	4.492.187,00	486.947,00	3.727.955,00	277.285,00
Ganchos de Fora	1.626.727,00	585.538,00	803.326,00	240.863,00
Praia de Ganchos do Meio	3.571.894,50	188.830,00	2.790.784,50	592.280,00
Porto de Ganchos do Meio	3.511.378,00	3.511.378,00	-	-
<u>IMBITUBA</u>	<u>4.466.835,00</u>	<u>3.541.377,00</u>	<u>868.058,00</u>	<u>57.400,00</u>
Araçatuba	311.464,00	164.351,00	147.113,00	-
Guaiuba	327.020,00	29.085,00	297.935,00	-
Ibiraquera	-	-	-	-
Imbituba (sede)	980.182,00	973.182,00	-	7.000,00
Itaperubá	1.931.501,00	1.881.101,00	-	50.400,00
Porto Novo	-	-	-	-
Praia da Vila Nova	916.668,00	493.658,00	423.010,00	-
<u>ITAJAI</u>	<u>431.712.623,70</u>	<u>324.828.437,24</u>	<u>106.158.390,46</u>	<u>725.796,00</u>
Porto de Itajai	431.570.581,70	324.828.437,24	106.016.348,46	725.796,00
Saco da Fazenda	142.042,00	-	142.042,00	-
<u>ITAPEMA</u>	<u>1.887.093,00</u>	<u>1.841.878,00</u>	<u>45.215,00</u>	-
Praia de Itapema	1.887.093,00	1.841.878,00	45.215,00	-
<u>JAGUARUNA</u>	<u>7.171.673,00</u>	<u>6.821.802,00</u>	<u>349.871,00</u>	-
Arroio Corrente	606.906,00	606.906,00	-	-
Arroio da Cruz	-	-	-	-
Camacho	1.430.947,00	1.188.175,00	242.772,00	-
Campo Bom	1.831.370,00	1.831.370,00	-	-
Costa da Lagoa	258.864,00	258.864,00	-	-
Figueirinha	221.745,00	221.745,00	-	-
Garopaba do Sul	652.883,00	572.270,00	80.613,00	-
Riacho dos Franciscos	150.812,00	124.326,00	26.486,00	-
Torneiro	2.018.146,00	2.018.146,00	-	-
<u>LAGUNA</u>	<u>31.335.253,18</u>	<u>21.242.088,05</u>	<u>10.013.870,13</u>	<u>79.295,00</u>
Barranceira	125.587,00	-	125.587,00	-
Barreiros	389.150,00	81.600,00	307.550,00	-
Bentos	145.262,00	-	145.262,00	-
Cabeçudas	321.918,00	-	321.918,00	-
Caputera	142.974,00	-	142.974,00	-
Cigana	3.883.324,50	712.544,00	3.170.780,50	-
Farol de Santa Marta	9.621.140,00	9.579.890,00	-	41.250,00
Figueira	116.227,00	-	116.227,00	-
Laranjeiras	571.448,00	-	571.448,00	-
Mercado (sede)	2.813.298,50	1.202.860,00	1.603.974,50	6.464,00

ESTADO DE SANTA CATARINA

DESEMBARQUE CONTROLADO POR MUNICÍPIOS E LOCALIDADES-QUANTIDADE
EM CRUZADO.

- 1 9 8 6 -

MUNICÍPIOS E LOCALIDADES	TOTAL	PEIXES	CRUSTÁCEOS	MOLUSCOS
Parobê	43.560,00	-	43.560,00	-
Perrichil	-	-	-	-
Pescaria Brava	79.975,00	53.500,00	26.475,00	-
Ponta da Barra	-	-	-	-
Porto de Laguna	12.920.361,18	9.571.758,05	3.317.022,13	31.581,00
Siqueiro	161.028,00	39.936,00	121.092,00	-
<u>NAVEGANTES</u>	<u>68.356.331,39</u>	<u>50.336.912,89</u>	<u>15.215.721,50</u>	<u>2.803.697,00</u>
Pontal	791.969,00	-	791.969,00	-
Mercado (sede)	229.585,50	-	229.585,50	-
Porto de Navegantes	67.334.776,89	50.336.912,89	14.194.167,00	2.803.697,00
<u>PALHOÇA</u>	<u>4.124.522,00</u>	<u>2.813.997,00</u>	<u>1.310.525,00</u>	-
Barra do Aririú	992.692,00	312.747,00	679.945,00	-
Guarda do Imbaú	555.164,00	109.279,00	445.885,00	-
Pinheira	2.576.666,00	2.391.971,00	184.695,00	-
<u>PAULO LOPES</u>	<u>652.137,00</u>	<u>199.949,00</u>	<u>452.188,00</u>	-
Ribeirão	652.137,00	199.949,00	452.188,00	-
<u>PORTO BELO</u>	<u>3.543.317,00</u>	<u>2.991.464,00</u>	<u>544.398,00</u>	<u>7.455,00</u>
Canto Grande	2.375.551,00	2.341.517,00	29.744,00	4.290,00
Zimbros	1.167.766,00	649.947,00	514.654,00	3.165,00
<u>SÃO FRANCISCO DO SUL</u>	<u>11.070.551,90</u>	<u>3.791.347,00</u>	<u>7.143.946,40</u>	<u>135.258,50</u>
Balneário Capri	-	-	-	-
Enseada	-	-	-	-
Glória	341.053,00	108.560,00	228.335,00	4.158,00
Iperoba	1.107.451,00	708.961,00	398.490,00	-
João Dias	-	-	-	-
Laranjeiras	310.345,00	88.646,00	221.699,00	-
Paulas	5.406.712,00	776.909,00	4.551.250,00	78.553,00
Porto de São Francisco	3.904.990,90	2.108.271,00	1.744.172,40	52.547,50
<u>SÃO JOSÉ</u>	<u>748.230,00</u>	-	<u>748.230,00</u>	-
Serraria	748.230,00	-	748.230,00	-
<u>SÃO JOÃO DO SUL</u>	<u>73.900,00</u>	<u>73.900,00</u>	-	-
Barra da Lagoa	27.400,00	27.400,00	-	-
Costa do Rio Mampituba	22.500,00	22.500,00	-	-
Passos de Torres	-	-	-	-
Praia Rosa do Mar	24.000,00	24.000,00	-	-
<u>TIJUCAS</u>	<u>489.505,50</u>	<u>272.409,50</u>	<u>217.096,00</u>	-
Mercado (sede)	101.799,50	62.998,50	38.801,00	-
Pontal do Norte	233.788,00	181.917,00	51.871,00	-
Sul do Rio	153.918,00	27.494,00	126.424,00	-
T O T A L	666.550.359,46	482.976.358,37	176.356.164,49	7.217.836,60

QUADRO DO PERCENTUAL DA PRODUÇÃO INDUSTRIAL E ARTESANAL
NA PRODUÇÃO PESQUEIRA
ESTADO DE SANTA CATARINA

ANO	PESCA INDUSTRIAL (CR\$/CZ\$)	%	PESCA ARTESANAL (CR\$/CZ\$)	%	TOTAL
1975	72.840.231,55	40,10	108.794.027,50	59,90	181.634.259,05
1976	89.660.285,14	39,03	140.077.409,89	60,97	229.737.695,03
1977	149.502.900,26	40,35	221.002.997,12	59,65	370.505.897,38
1978	189.833.530,50	31,36	415.418.953,48	68,64	605.252.483,98
1979	675.528.092,50	63,34	390.949.063,90	36,66	1.066.477.156,40
1980	1.209.534.848,00	56,44	933.349.595,00	43,56	2.142.884.443,00
1981	1.363.948.187,00	48,34	1.457.468.330,00	51,66	2.821.416.517,00
1982	4.234.632.038,00	56,01	3.326.123.848,00	43,99	7.560.755.886,00
1983	9.885.358.558,00	53,64	8.542.972.169,00	46,36	18.428.330.727,00
1984	40.242.129.775,00	59,51	27.376.127.327,00	40,49	67.618.257.102,00
1985	198.392.079.473,00	77,60	57.274.969.626,00	22,40	225.667.049.099,00
1986 *	542.157.268,13	81,34	124.393.091,33	18,66	666.550.359,46

OBS: (*) 0 ano de 1986 refere-se a Cruzados.

QUADRO DO PERCENTUAL DA PRODUÇÃO INDUSTRIAL E ARTESANAL
NA PRODUÇÃO PESQUEIRA
ESTADO DE SANTA CATARINA

ANO	PESCA INDUSTRIAL (KG)	%	PESCA ARTESANAL (KG)	%	TOTAL
1975	50.056.480	58,17	35.996.718	41,83	86.053.198
1976	28.972.857	50,03	28.933.081	49,97	57.905.938
1977	54.800.916	64,86	29.689.156	35,14	84.490.072
1978	62.392.065	64,19	34.812.337	35,81	97.204.402
1979	71.133.017	77,74	20.372.351	22,26	91.505.368
1980	93.827.763	79,44	24.277.822	20,56	118.105.585
1981	50.217.951	71,44	20.079.144	28,56	70.297.095
1982	60.094.830	72,56	22.730.238	27,44	82.825.068
1983	56.897.317	71,02	23.217.002	28,98	80.114.319
1984	69.400.400	71,46	27.719.188	28,54	97.119.588
1985	101.830.387	84,20	19.107.677	15,80	120.938.064
1986	97.480.642	89,88	10.975.405	10,12	108.456.047

PERCENTUAL DA PRODUÇÃO PESQUEIRA INDUSTRIAL E ARTESANAL
NO ESTADO DE SANTA CATARINA

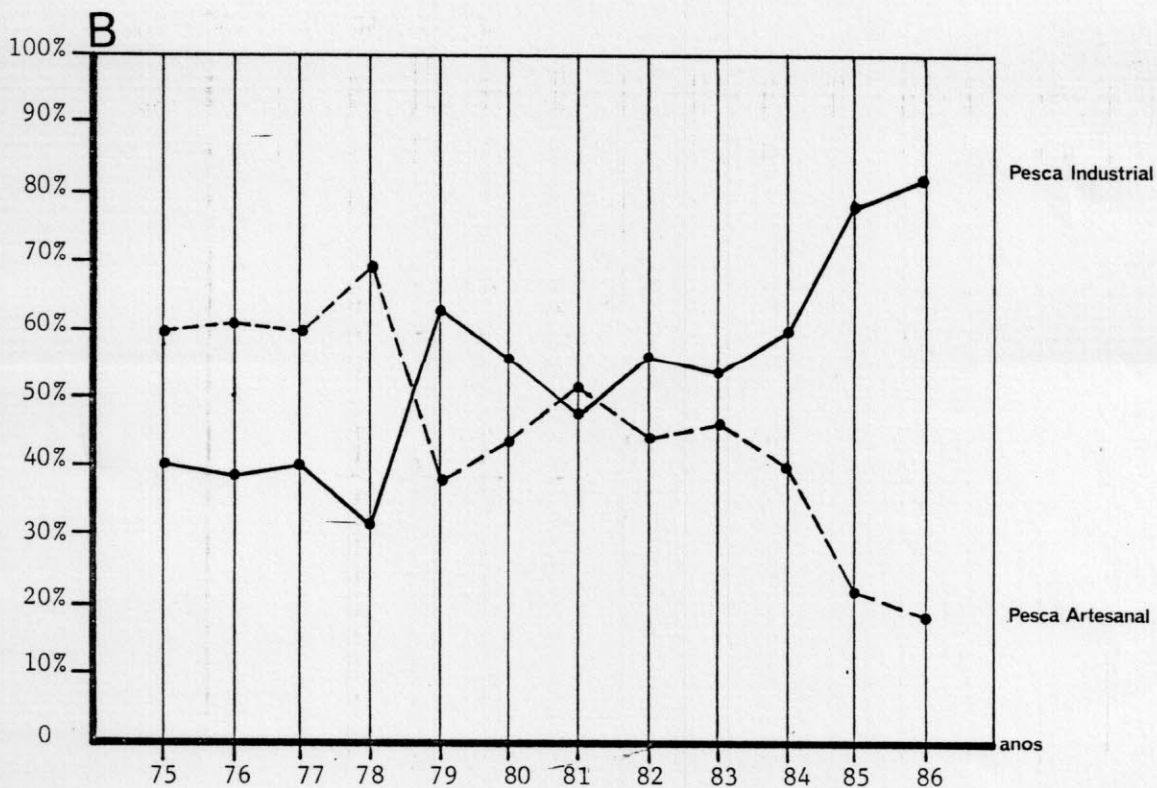
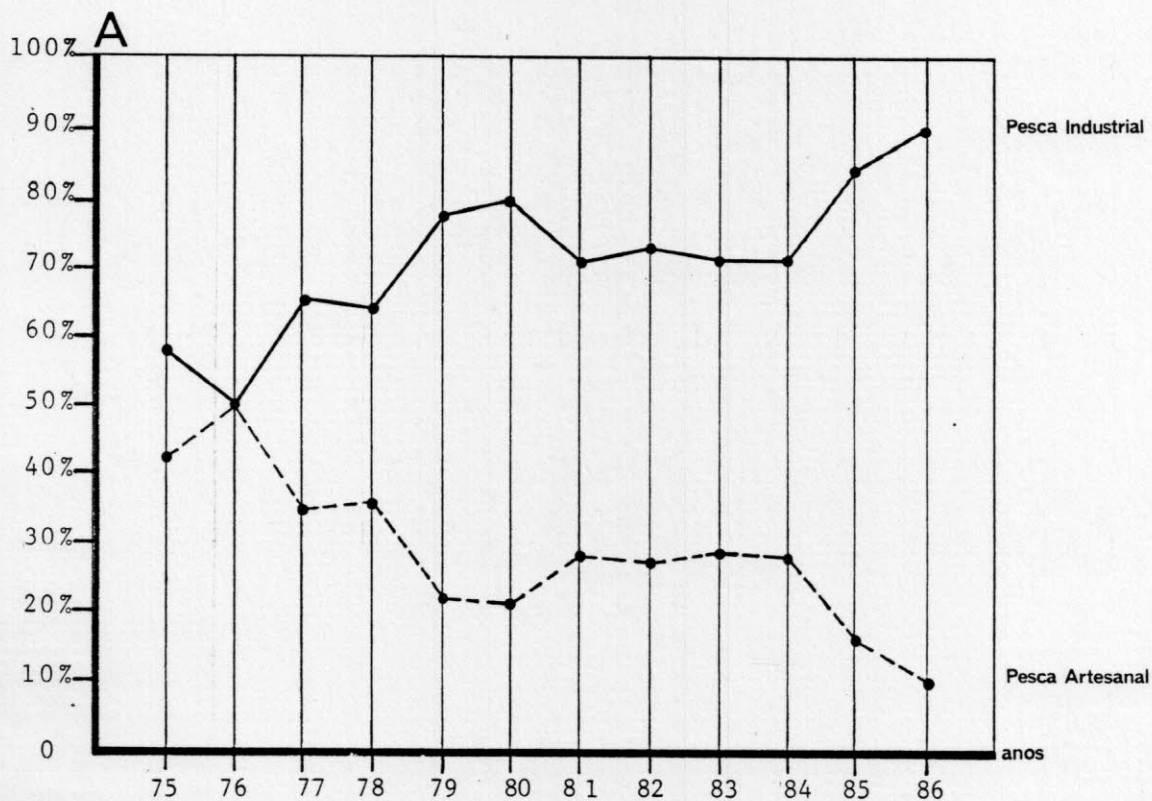

Ⓐ PERCENTUAL DA PRODUÇÃO EM Kg

Ⓑ PERCENTUAL DA PRODUÇÃO EM Cr\$/Cz\$

NOMENCLATURA DE PESCADOS

<u>BRASIL</u>	<u>ESPAÑHOL/CARPAS</u>	<u>ENGLISH NAME</u>	<u>SCIENTIFIC NAME</u>
Abrótea	Brótola	Squirrel bake	Galidae Urophycis brasiliensis
Agulhão-vela	Pez Vela	Sailfish	Istiophoridae Istiophorus americanus
Agulhão-branco	Agulhão-branco	Write marlin	Istiophoridae Mekaira albida
Agulhão-preto	Agulhão-preto	Black marlin	Istiophoridae Makaira ampla
Albacora-bandolim	Ojos grandes	Bigeye tuna	Thunnidae Thunnus obesus
Albacora-branca	Albacora	Albacore	Thunnidae Thunnus alalunga
Albacora-de-lage	Aleta amareilha	Yellowfin tuna	Thunnidae Thunnus albacares
Albacorinha	Albacorinha	Blackfin tuna	Thunnidae Thunnus atlanticus
Anchoíta	Anchoita	Argentine anchoy	Engraulidae Engraulis anchoita
Anchova	Anchoa de banco	Bluefish	Pomatomidae Pomatomus saltatrix
Arabaiana	Pez limón	Amber jock	Carangidae Seriola rivoliona
Arenque-legítimo	Arenque-legítimo	Toothed anchovies	Engraulidae Lycengraulis spp
Atum	Aleta azul	Northern bluefin tuna	Thunnidae Thunnus thynnus
Bagre -comum	Bagre-comum	Catfish	Arlidae Arius bagre
Bagre-amarelo	Bagre-amarelo	Catfish	Arlidae Arius luniscutus
Bagre-cabeçudo	Bagre-cabeçudo	Catfish	Arlidae Tachysurus spp
Bagre-bandeira	Bagre-bandeira	Catfish	Arlidae Bagre marinus
Bagre-canguito	Bagre-canguito	Catfish	Arlidae Bagre bagre
Bagre-guri	Bagre-guri	Catfish guri sea	Arlidae Genidens genidens
Baleia-azul	Ballena-azul	Blue whale	Baleanopteridae Baleanoptera musculus
Baleia-anã	Ballena-pequena	Minke whale	Baleanopteridae Baleanoptera acutorostrata
Baleia-cachalote	Cachalote	Sperm whale	Thysiteridae Physeter catodon
Baleia-espardarte	Ballena boba	Sei whale	Baleanopteridae Baleanoptera borsalis
Baleia-preta	Balena-preta	Humpback whale	Baleanopteridae Megaptera novaeangliae
Bonito-pintado	Bonito-pintado	Atl. little tuna	Thunnidae Euthynnus alletteratus
Bonito barriga-listada	Barrilete	Skipjack	Thunnidae Euthynnus pelamis
Cabeça-chata	Tiburón sarda	Bull shark	Carcharhidae Carcharhinus leucas
Cação-anjo	Peces anjo	Angel shark	Squatinae Squatina spp
Cação-viola	Guitarra	Guitarfish	Rhinobatidae Rhinobatos percellens
Cação-anequim	Anequim	White shark	Isuridae-lammi- dae Carcharodon carcharias
Cação-bagre	Tiburón espiniso	Spiny dogfish	Squalidae Squalus fernandinus
Cação-frango	Cazón vitaminico	Southern shark	Carchariidae Galeorhinus vitaminicus
Cação-galhudo	Basileiro	Brown shark	Carcharhinidae Carcharhinus milberti
Cação-lixá	Cação-lixá	Nurse shark	Orertolobidae Ginglymostona spp
Cação-malhado	Recorre costas	Striped dogfish	Triakidae Mustelus fasciatus
Cação-pintado	Pintarroja	Sevengill shark	Hexanchidae Botorhynchus acellatus
Calamar	Calamar	Argentine squid	Ommastrephidae Illex illecebrosus argentinus
Camarão rosa	Camarão rosa	Brazilian shrimp	Penaeidae Penaeus brasiliensis
Camarão-sete-barbas	Camarão-sete-barbas	Seven bearded shrimp	Penaeidae Xiphopenaeus kroyeri
Camarão-verdadeiro	Camarão-verdadeiro	White shrimp	Penaeidae Penaeus shmitti
Camarão-serrinha	Camarón	Argentine srimp	Penaeidae Artemesia longinaris
Camarão-sossego	Camarão-sossego	Prawn	Palaemonidae Macrobrachium spp
Camarão-vermelho	Lagostino	Shrimp	Penaeidae Pleoticus muelleri
Castanha	Pargo	Craker	Sciaenidae Umbrina canosa

Caranguejo	Caranguejo	Freshwater crab	Gecarcinidae	Trichodactylus fluviatilis
Cavalinha	Canalla (magru)	La plata chub mackerel	Scombridae	Scomber japonicus
Cavalinha do norte	Caballa blanca	White snake mackerel	Gempylidae	Thyrstitops lepidopodes
Cavala epinge	Cavala empinge	Wahoo	Cybiidae	Acanthocybium solandri
Cavala verdadeira	Cavala verdadeira	Oero spanish mackerel	Scombridae	Scomberomorus caballa
Cherne	Cherne	White grouper	Serranidae	Epinephelus niveatus
Chicharro	Carangidae	Decapterus macarellus
Congro-rosa	Abadejo	Pink cusk eel	Ophidiidae	Genypterus blacodes
Corvina	Corvina branca	White croaker	Sciaenidae	Micropogon opercularis
Corvina-brasileira	Corvina-brasileira	Brasillian croaker	Sciaenidae	Micropogon furnieri
Curimatās	Curinatās	Characins	Prochilodonti- dae	Prochilodus spp
Dourado	Dourado-do-mar	Caminon dolphinfish	Coryphaenidae	Coryphaena hippurus
Espada	Sable	Atlantic hairtail	Trichiuridae	Trichiurus lepturus
Espadarte	Pez espada	Broadbill swordfish	Kiphiidae	Kiphias gladius
Garoupa	Garoupa	Red grouper	Serranidae	Epinephelus morio
Guajuba (cioba)	Guajuba (cioba)	Yellowtail snapper	Lutjanidae	Ocyurus chysurus
Gurijuba	Gurijuba	Catfish	Ariidae	Trachysusus luniscutis
Lagosta-comum	Lagosta-comum	Spiny lobster caribbean	Palinuridae	Panulirus argus
Lagosta-cabo-verde	Lagosta-cabo-verde	Spiny lobster smoothail	Palinuridae	Panulirus laevicauda
Lagosta-pintada	Lagosta-pintada	Spiny lobster painted	Palinuridae	Panulirus echinatus
Linguado	Linguado	Flounder brazilian	Bothidae	Paralichthys spp
Linguado-remo	Linguado	Remo flounder	Bothidae	Oncopterus darwinii
Lula	Calamarete	Squid	Loliginidae	Loligo spp
Mandi	Bagarito (mandi)	Catfishes	Pimelodidae	Pinelodus spp
Marisco	Mejillon, Sururu, etc	Mussel	Mytilidae	Mytilus spp, mytella charruana
Matrinchá	Pirapitaes	Characins	Characidae	Brycon spp
Merluza	Merluza	South west alt.hake	Merlucciidae	Merluccius merluccius hubbsi
Merluza negra	Merluza negra	Antartic blennie	Nototheniidae	Dissostichus elegionides
Mero	Mero	Jewfish	Serranidae	Epinephelus itajara
Mexilhões	Mejillones	Mussels	Mytilidae	Mytilus spp
Miraguaia	Corvina-negra	Black drum	Sciaenidae	Pogonias cromis
Namorado	Namorado	Sandperch	Mugiloididae	Pseudoperceis numida
Ostras	Ostras	Oysters	Ostreidae	Ostrea spp
Pampos	Pampanos	Jacks	Carangidae	Trachinotus spp
Pargo (vermelho)	Vermelho	Caribbean red snapper	Lutjanidae	Lutjanus purpureus
Pargo-rôsea	Pargo-rôsea	Red pargy	Sparidae	Pagrus pagrus
Peixes-rei	Pejarreyes	Silverside	Atherinidae	Basilichthys bonariensis
Peixes-rei	Peixes-rei	Silverside	Atherinidae	Xenomelaniris spp
Pescada-amarela	Pescada-amarela	Yellow weakfish	Sciaenidae	Cynoscion acoupa
Pescada-branca (P.de Moça)	Pescada-branca	White weakfish	Sciaenidae	Cynoscion lejarchus
Pescada-olhuda (Maria mole)	Pescadilla	Striped weakfish	Sciaenidae	Cynoscion striatus
Pescada-cambuçu	Pescada-cambuçu	Green croaker	Sciaenidae	Cynoscion verexcens
Pescadinha-real	Pescadilla-real	King weakfish	Sciaenidae	Macrodon ancylodon
Piramutaba	Moncholo	White catfish	Pimelodidae	Brachplatystoma vaillanti
Piranhas	Pirañas	Tigerfishes	Characidae	Serrasalmus spp
Piraracu	Piraracu	Giant-redfish	Arapaimidae	Arapaima gigas
Polvos	Pulpos	Octopuses	Octopodidae	Octopus spp
Rosado	Bagre do mar	Catfish	Ariidae	Tachysurus barbuis

Sardinha-verdadeira
 Sardinha-cascuda
 Sardinha-de-lage
 Savelhas
 Sebastião
 Serra
 Siri
 Siri-guajã
 Surubins
 Tainhas
 Tambaqui
 Tamoatã
 Tilápia
 Tintureiro
 Traira
 Truta
 Tubarão-martelo
 Tubarão-raposa
 Vermelho
 Vieiras
 Viola
 Xaréu
 Xerelete

Sardinela
 Sardinha-cascuda
 Sardinha-de-lage
 Lachas
 Palomo
 Serra
 Siri
 Siri-guajã
 Surubies
 Lisas (mugiles)
 ...
 Tamoatã
 Tilápia
 Tintureiro
 Tararira
 Trucha arco-iris
 Peces martillo
 Tuburón zorro
 Vermelho
 Vieyras
 Guitarra
 Xaréu
 Xerelete

Sardine
 False pilchard
 Thread herring
 Brazilian menhadens
 Smooth dogfish
 Spanish mackerel
 Crab
 ...
 Catfishes
 Mulletts
 ...
 Mailed catfish
 Tilápia
 Tiger shark
 Tigerfish
 Raimbow trout
 Hammerhead shark
 Thresher shark
 Caribbean red snapper
 Scallops
 Guitarfish
 Crevalle jack
 Blue runner

Clupeidae
 Clupeidae
 Clupeidae
 Clupeidae
 Triakidae
 Scombridae
 Portunidae
 Calappidae
 Pimelodidae
 Mugilidae
 Characidae
 Callichthyidae
 Cichilidae
 Carcharinidae
 Erythrinidae
 Salmonidae
 Sphynidae
 Alopidae
 Lutienidae
 Pectinidae
 Rhinobatidae
 Carangidae
 Carangidae

Sardinella brasiliensis
 Harengula clupeola
 Opisthonema oglinum
 Brevoortia spp
 Mustelus canis
 Scomberomorus brasiliensis
 Callinectes danae
 Hepatus pudibundus
 Pseudoplatystoma spp
 Mugil spp
 Colossoa macropomum
 Callichthys spp
 Tilápia rendalli
 Geleocerdo cuvieri
 Hoplias malabaricus
 Salmo irideus
 Sphyrna spp
 Alopias vulpinus
 Lutjanus purpureus
 Pecten spp
 Rhinobatos percelles
 Caranx hippos
 Carax chrysos

PEIXES ORNAMENTAIS

<u>BRASIL</u>	<u>SCIENTIFIC NAME</u>	<u>ENGLISH NAME</u>
01- Abramites	<i>Abramites microcephalus</i>	Talking catfish
02- Acará-bandeira	<i>Pterophyllum scalare</i>	Angel fish
03- Acará-borboleta	<i>Caregiela strigata</i>	Marble hatchet
04- Acará-disco	<i>Symphysodon discus</i>	Discus
05- Anostomus	<i>Anostomus anostomus</i>	Anostomus
06- Apistograma	<i>Apistograma ortmans</i>	Apistograma
07- Aracu	<i>Leporinus fasciatus</i>	Banded leporinus
08- Arari	<i>Chalceus</i>	Chalceus
09- Arraia	<i>Paratrigon laticeps</i>	Stingray
10- Araunã	<i>Osteoglossum bicirrhosum</i>	Arowana
11- Baiacú	<i>Symphosdon cutcutia</i>	Puffer
12- Barraruá	<i>Uaru anphiacanthiodus</i>	Triangle cichlid
13- Boari	<i>Cichlasoma festivum</i>	Flag cichlid
14- Bodô	<i>Hypostomus plecostomus</i>	Suckercatfish
15- Catalina	<i>Bunocephalus</i>	Banjo catfish
16- Braço de Moça	<i>Surubim lima</i>	Tiger cat
17- Cachimbo	<i>Loricaria parva</i>	Whiptail
18- Chilodus	<i>Chilodus punctatus</i>	Chilodus
19- Copeina	<i>Copeina callolepis</i>	Spotted copeina
20- Coridora	<i>Corydoras sp</i>	Catfish
21- Cruzeiro do Sul	<i>Hemiodus gracilis</i>	Slender hemiodus
22- Diadema	<i>Diadema urostriata</i>	Diadema catfish
22- Disco Azul	<i>Symphysodon heraldi</i>	Blue discus
23- Disco heckel	<i>Symphysodon heckel</i>	Heckel discus
24- Disco Verde	<i>Symphysodon awquifaciatus</i>	Green discus
25- Favorela	<i>Favorella sp</i>	Farowela
26- Itui.cavalo	<i>Sternarchus albifrons</i>	Brack ghost
27- Lâpis	<i>Nannostomus marginatus</i>	Pencilfish
28- Lepidosiren	<i>Lepidosiren</i>	Lepidosiren
29- Otocinclus	<i>Otocinclus</i>	Otocinclus
30- Pacu	<i>Metynnis maculatus</i>	Spotted metynnis
31- Para terra	<i>Geophagus jurupari</i>	Geofagos
32- Peneira	<i>Cichlasoma severun</i>	Convict fish
33- Piranha	<i>Serrasalmus</i>	Piranha
34- Poraquê	<i>Electrophorus electric</i>	Electric eels
35- Rosacêu	<i>Hypnessobrycon rubrostigma</i>	Bleeding heart tetra
36- Rodostomus	<i>Hemigramus rhodostomus</i>	Rummy nose
37- Reco	<i>Acanthodoras spinosissimus</i>	Talding catfish
38- Tetracardinal	<i>Cheirodon axelrodi</i>	Cardinal tetra
39- Trifasciatus	<i>Hypnessobrycon innesi</i>	Neon tetra
40- Xadrez	<i>Crenicara maculata</i>	Checkerboard